



SPECIAL

¡MÁS ADELANTE EN LA CIENCIA DEL PELO!

¿TIENES PROBLEMAS CON TU PELO?

ALOPECIA ORIGINADA POR FALTA DE CIRCULACIÓN SANGUÍNEA · SEBORREA ·
CASPA · POCO CRECIMIENTO · PERJUDICIO DE CIRCULACIÓN O PERMANENTE ·
ESTRÉS DE ORIGEN VARIO

TLP Producto & TLP Server

De la Tecnología TLP & TLP Server,
puedes obtener cuánto de más avanzado pueda
ofrecerle la Ciencia Tricologica moderna

**¡AHORA EL ESTUDIO DEL PELO
ES UNA CIENCIA!**

¡CONFÍE EN UN ESPECIALISTA!

Federazione Frae
Roma · Italia

TRICO LASER PRODUCTION

TLP® Producto

QUÉ ES

Es un producto tricologico nacido por la férvida inteligencia del prestigioso investigador italiano Angelo Benedetti de Carpi (MO) que lo denominó "ADN".. Con el pasar de los años también las más rebuscadas fórmulas deben ceder así el paso al progreso el Dr. Emilio Savarese, ha rectificado y enviado a punto la formulación ahora depositada a la universidad de la Aquila denominada: "TLP" (Trico Laser Production).

COMO ACTÚA

Se parte especialmente de la certeza que la caída del pelo en el hombre proviene por fin de una falta de circulación sanguínea a nivel periférico, y golpea la cumbre del jefe que, por el exiguo espesor del cutis no favorece ciertamente la rociadura de los bulbos pilíferos.

El TLP actúa sobre dos directivos principales:

- 1) La llamada de la sangre en superficie, con las hierbas iperemianti que contiene
- 2) El ablandamiento y, consiguiente aflojamiento de tensión del cuero cabelludo (por el grupo de ácidos).

Consigue de ello, si en el debido respeto de la metodología de aplicación, una liberación del aplastamiento de las macetas sanguíneas, un mayor círculo, una higiene cutáneo seguro, un drenaje profundo, una mayor oxigenación; luego un restablecimiento general de las condiciones optimales por la mejor vida del pelo.

COMO ES COMPUESTO

La Caja completa TLP está formada por:

- TLP Choque, caja de n. 10 ampollas, 5 n. 1 y 5 n. 2, completas de frasco de Champú Anfotero Refino de 100 ml
- TLP Mantenimiento, caja de 10 ampollas iguales entre ellos completa de frasco de Champú Anfotero Refino de 100 ml
- TLP Gotas, frasco de 60 ml. concentrado de TLP ampollas
- TLP Champú, frasco de 250 ml. de Champú Anfotero Refino

COMO SE EMPLEA LA CAJA TLP

Se inicia el trato con la caja de TLP Choque.

- 1) Después de efectuar el normal lavado con el Champú Anfotero Refino contenido dentro de la caja y tapadura con toalla, aplicar la Ampolla n.1, distribuyendo especialmente con cura el producto sobre las partes dónde se evidencia la caída del pelo, teniendo cuidado con no hacerlo escurrir para no engendrar un momentáneo pero antiestético rubor.
- 2) Aplicada la Ampolla n.1, proceder a un masaje cutáneo de desencoladura, (mejor si Linfodrenaje, de acerca 3 minutos sin arrugar el pelo, pero desplazando el cutis en varias direcciones para aflojar la tensión.
- 3) En seguida aplicar la Ampolla n.2 y repetir el masaje cutáneo de desencoladura como en la Ampolla n.1, o bien valerse del activador TRICOLOGICO TLP Server, por acerca 15-20 minutos.
- 4) Taponar el pelo con toalla de papel, para sacar el exceso de producto que pudiera recargar la melena.
- 5) Comenzar la normal secadura y pliegue.

El trato normalmente debe ser efectuado una vez a la semana pero, en caso de absoluta necesidad también 2 veces.

Acabada la caja de TLP Choque, se pasa a la caja de TLP de Mantenimiento, 10 tratos, aplicando una sola ampolla cada trato, con la misma metodología usada con las Ampollas del TLP Choque. Hay en total 15 tratos (15 semanas = aproximadamente 3 meses) que tienen que ser efectuados en los Institutos habilitados a la aplicación de las ampollas del TLP, que tienen el personal especializado.

La Caja completo TLP comprende, más allá de las dos cajas de TLP Choque y TLP Mantenimiento, también un frasco de TLP Gotas 60 ml. y un frasco de Champú Anfotero Refino 250 ml.

Estos dos últimos productos, las Gotas TLP 60 ml. y el Champú TLP 250 ml., deben ser aplicados por el cliente mismo a casa.

Para mantener eficientes los tratamientos ejecutados en instituto, es necesario aplicar, siempre en la misma zona del cuero cabelludo tratada con las ampollas, de las 10 a las 20 gotas del producto Gotas TLP cada día, excluidos los días en los que se realizan los tratos con las ampollas.

Aplicar con cura las Gotas TLP, efectuar un masaje tal como practicado por las ampollas del personal del instituto, - o bien, valerse activador TRICOLOGICO TLP Server, por acerca de 15-20 minutos.

El Champú Anfotero Refino será usado cada vez que el cliente necesite lavar el pelo fuera del instituto.

Durante el período de los tratos, es buena norma no usar otros productos por pelos que, aunque válidos, podrían invalidar el resultado final.

PARECER TÉCNICO SOBRE LA SINERGIA TLP-TLP Server

Professor Giancarlo Pantaleoni

- Médico-Cirujano
- Especialista en Farmacoterapia y Toxicología Médica
- Análisis Clínicos y de Laboratori
- Medicina del Trabajo

El sig. Bruno Fracassi y el Dr. Emilio Savarese me ha sometido la formulación de un producto por pelos por un Parecer técnico:

El producto TLP ha sido organizado por el Dr. Emilio Savarese médico-biólogo-farmacéutico. Él lo ha sometido a la atención del Farmacólogo dell' Universidad del L'Áquila diciembre de 1983, y ya de entonces ha sido confirmada de ello la validez como emergida por la literatura entonces disponible y la tolerabilidad local. Sucesivamente el Dr. Savarese ha estudiado junto con el Físico Prof. Bruno Brandimarte la formulación, para ser juntado, de aquí el nombre TLP, a una instrumentación física no invasor que favoreciera de ello la penetración en el cutis, (TLP Server).

Del examen de la literatura científica actual, tanto de la formulación TLP como del aparato, emerge una sinergia de acciones capaz de activar el microcircolo que nutre el bulbo capillifero.

Entonces el Sinergismo entre los muchos fitocomplejos y la instrumentación TLPserver se puede resumir como sigue:

El aparato TLP Server que el Prof. Brandimarte ha ensamblado por el empleo sobre el cuero cabelludo posee las siguientes ventajas:

- 1) Activa el microcircolo del cuero cabelludo
- 2) Facilita la penetración de los principios activos de los muchos fitocomplejos del TLP
- 3) Evita la manipulación del cuero cabelludo sano o enfermo de los muchos clientes
- 4) Tiene notables ventajas higiénicas en cuánto impide la transmisión de patologías de sujeto a sujeto y entre los operadores, evitando el tradicional masaje manual por la penetración de los productos y la activación mecánica del microcircolo

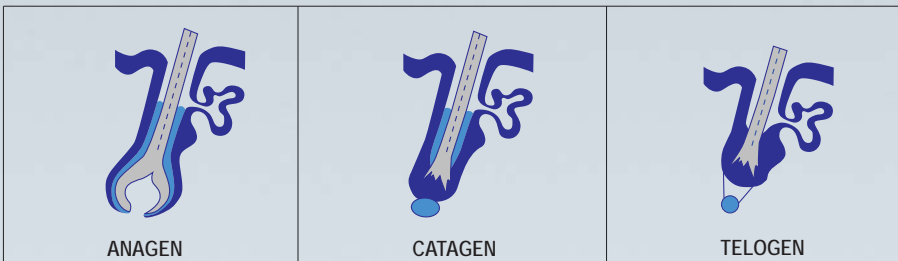



Server

¡MÁS ADELANTE EN LA CIENCIA DEL PELO!

Generador de señales microelettrici no a contacto específico para la activación del producto tricologico "TLP"

El microangiogenesi, adecuada a recrear un tejido rico en microvasos sanguíneos que alimentan de nuevo los bulbos y las células los geminas y el estímulo de la velocidad de reproducción de las células mismas, permite el mejor empleo del producto "TLP" que se vuelve parte integrante de la metodología.

BIBLIOGRAFÍA

G. Marinozzi, B. Brandimarte y otra:
"Formación general de la interacción entre los Campos Magnéticos y materia Viviente" de "LOS CAMPOS MAGNÉTICOS EN MEDICINA"

Sec. Edición, Franco Bistolfi,
editor MINERVA MEDICA.



DISTRIBUCIÓN EXCLUSIVA POR EL ITALIA - Federazione FRAE · Roma Italia

TLP Server

Prof. Bruno Brandimarte

- Docente de Física de Láser por Medicina y Cirugía en la Universidad de los Estudios de Roma
- Docente de Biofísica sobrepuesta Fundación Internacional *“Fatebenefratelli”*
- Docente cerca del Máster en Posturología Universidad de los Estudios de Roma *“La Sapienza”*
- Director del Máster cerca de la universidad Estatal de la Águila sobre: *“Los medios físicos en coordinación con la farmacología”*

PRINCIPIOS CIENTÍFICOS

En las imágenes indicadas en fig.1 “a” y fig.1 “b” se ve una alfombra celular antes y después de un trato con señales microelettrici inducidos. En el fig.1 “b”, en particolare él nota que el cambio de forma (alargamiento) de las células ha determinado espacios entre las mismas (hondo negro) que estará predominantemente ocupado de lunar microvasos (fenómeno del microangiogenesi) que en campo tricologico significa nuevos microarteriole que alimentarán los bulbos todavía existentes además de las células germinales. En el fig.2 “a” y fig.2 “b” se ve como un diferente tipo de señal provoca el aumento en la velocidad de reproducción de los Fibroblasti, o bien aumenta la velocidad de crecimiento del cabello rociado ematicamente gracias a los efectos del trato anterior además del producto nutricional TLP.

CONCLUSIONES

El aparato propuesto se basa en la aplicación de los principios antedichos, a través de, las señales microelettrici inducidos a nivel del cuero cabelludo, a nivel de la dermis y los folículos pilíferos además de las células germinales.

Los efectos rebuscados son sustancialmente de dúplice naturaleza:

- Microangiogenesi, adecuada para recrear un tejido rico en microvasos sanguíneos que alimenten de nuevo los bulbos y las células germinales sclerotizzate de la crónica falta de sangre y por lo tanto que sea de oxigenación y de alimentación
- Estimulo de la velocidad de reproducción de las células mismas con producción de colágeno y aceleración de la velocidad de crecimiento del cabello mismo
- Los procesos de que a los puntos “a” y “b” permiten el mejor empleo del producto TLP que se vuelve parte integrante de la metodología



Fig.1 “a”



Fig.1 “b”

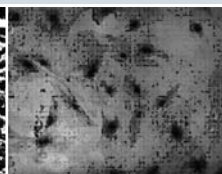

Fig.2 “a”

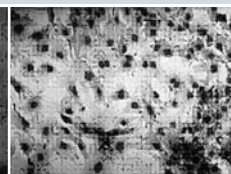

Fig.2 “b”

INSTITUTO HABILITADO
EN LA APLICACIÓN DEL TLP



INFO DISTRIBUDORES :
www.frae.com